

Tra le motivazioni che hanno spinto all'individuazione della soluzione progettuale vi è la scarsità di aree destinate a servizi nella città di Tivoli e l'idea che il liceo classico, attualmente ospitato in strutture non suscettibili delle migliorie regolamentari necessarie, non dovesse essere trasferito altrove (Villa Adriana o in altro comune limitrofo): l'istituzione del liceo classico risulta infatti ben radicata nel tessuto culturale cittadino.

Per risolvere il problema della localizzazione si è pensato di utilizzare il lotto del liceo scientifico "Spallanzani", già di proprietà dell'Amministrazione Provinciale. Nel lotto dello scientifico, destinato dal P.R.G. ad edilizia scolastica, vi sono margini di crescita per la cubatura non solo in riferimento agli indici di volumetria abituali, ma anche per come si struttura il lotto stesso, già sostanzialmente diviso in 2 parti da un muro di sostegno dell'altezza di circa 9 metri.

Nell'area attualmente occupata dal campo sportivo è infatti prevista l'edificazione del nuovo liceo classico: il campo sportivo si trova su un terrazzamento ricavato tra due poderosi muri di sostegno, ad una quota più elevata rispetto a quella del liceo "Spallanzani".

Il nuovo edificio previsto per il liceo classico consiste di 25 aule didattiche, 6 laboratori (chimica-fisica, informatica e multimediale), 1 biblioteca, 1 palestra A2 con campo regolamentare di pallavolo e relativi spogliatoi, 4 sale polivalenti, spazi di segreteria e presidenza, 1 sala professori, 1 bar-ristoro.

All'interno della corte che si viene a creare tra l'edificio e il muro di sostegno è collocato un campo di pallavolo all'aperto. Le coperture dell'edificio sono attrezzate con pannelli fotovoltaici per la produzione di energia elettrica.

L'acquisizione già effettuata del limitrofo lotto di terreno a monte permetterà la realizzazione del nuovo campo sportivo del L.S. "Spallanzani", oggi sacrificato per la realizzazione dell'opera.

DATI DI PROGETTO:

- Approvazione progetto esecutivo:
Determinazione Dirigenziale
n.° 2349 del 2010
- Importo di contratto € 5.025.406,42 i.e.
- Volume progettato: 21.268 m³
- Superficie coperta: 4.947 m²
- Realizzazione: da aprile 2014 ad aprile 2016

Responsabili del Procedimento:

- *ing. Paolo Daquanno (sino al 2011)*
- *arch. Carlo Pellicciari (sino al 2013)*
- *arch. Gianfilippo Lo Mastro*

Progettista architettonico:

- *arch. Raffaella Petrosellini*

Progettazione delle strutture

- *ing. Mario Prunas*

Progettazione degli impianti:

- *ing. Vincenzo Dipierri*

Direttore dei lavori:

- *ing. Paolo Quattrucci*

Coordinamento della sicurezza:

- *geom. Carlo Garroni*

Direttori Operativi:

- *arch. Sergio Ciacia*
- *ing. Giuseppe Cataldi*

Collaudatore in corso d'opera:

- *ing. Rosario Ierardi*

Impresa appaltatrice:

- *Monacelli Franco Costruzioni Edili s.r.l.*

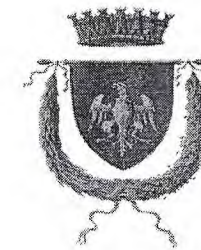

PROVINCIA
DI ROMA

AREA DELLE POLITICHE
PER LA SCUOLA
Sub Commissario
Prefetto Clara VACCARO

DIPARTIMENTO X
"Servizi per la Scuola"
Direttore dott. Antonio CAPITANI

SERVIZIO 3° - U.O. 5ª
"Nuovi progetti e ricerche"

COSTRUZIONE DEL
NUOVO LICEO CLASSICO
DI TIVOLI

CERIMONIA DI POSA
DELLA PRIMA PIETRA:
16 aprile 2014 - ore 11,00 a.m.

*Il Commissario Straordinario
della Provincia di Roma
Prefetto Riccardo CARPINO*

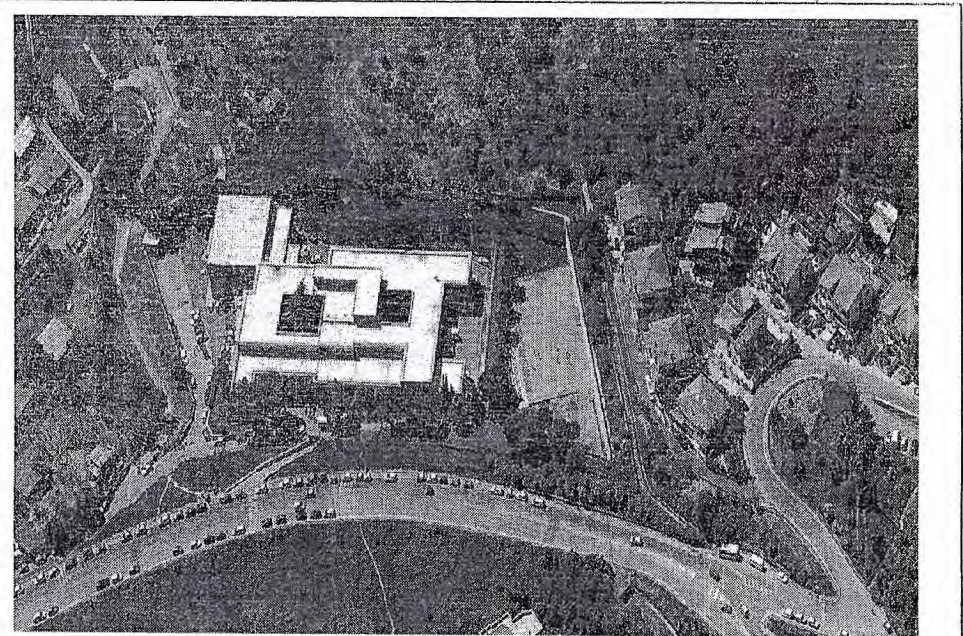
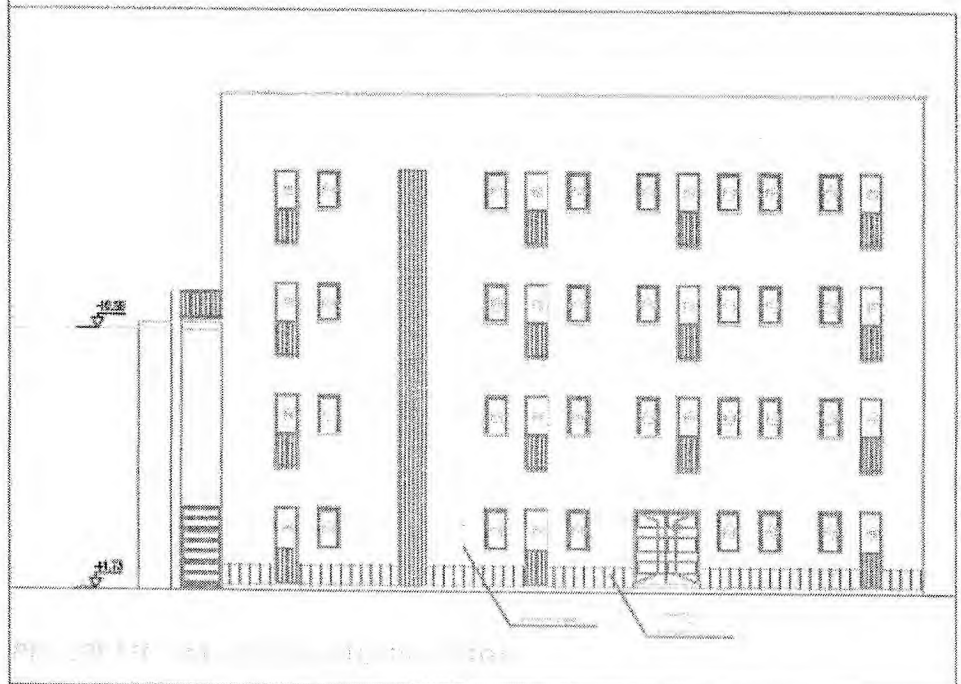
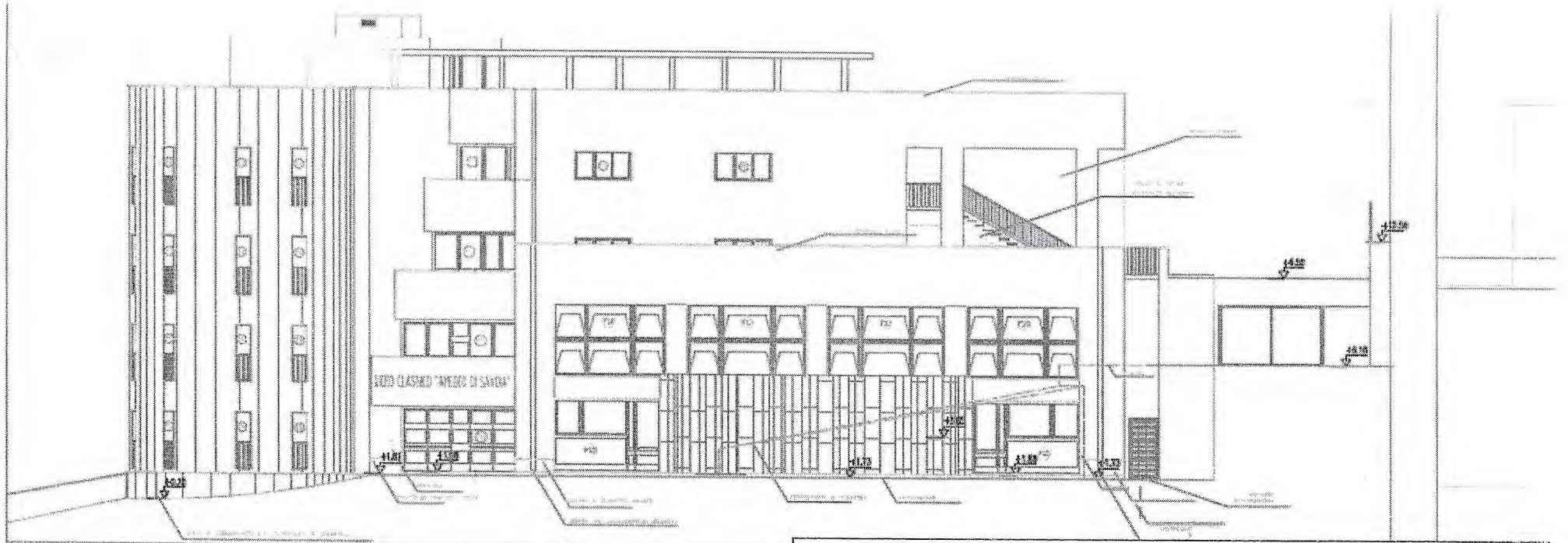

FOTO AEREA